

화면명	주정차위반단속대장	화면ID	CR040-U0370M	경로명	대장관리 > 주정차위반과태료관리 > 주정차위반단속대장
화면개요	주정차위반의 업무프로세스로 주정차단속정보 및 대장 내용을 통합적으로 조회하는 화면이다.				
개선 (TO-BE)					

0000 주정차위반단속대장 (1/2)

1 부서명

단속팀* 2021-05-31 2021-12-31

단속구분: 전체

최초등록일자: 전체

사건종류명: 전체

회차목록* 61-234006 000

대장번호: 2021

단속구분: 전체

단속구분: 전체

단속구분: 전체

단속구분: 전체

부서명: 단속팀

기상제외번호: 단속구분

비우무공문: 전체

단속번호: 61-234006

단속구분: 전체

단속구분: 전체

단속구분: 전체

단속구분: 전체

2 주정차위반단속대장정보

순번	부서명	내장연도	내장번호	회차목록코드	회차목록명	차량상태	차종	위반구분	차량번호	대차차량번호	단속일시	단속장소	단속구분명	단속구분
1	제외수업차량관리과	2021	012905	61-234006	주정차위반과태료	부적	승용	주정차 과태료	1181111	2021-10-05 12:31	계양구청 앞	계양구청 앞	계양	남부차량
2	제외수업차량관리과	2021	012801	61-234006	주정차위반과태료	부적	승용	주정차 과태료	1181111	2021-07-28 02:27	삼평1114동	삼평1114동	계양	남부차량
3	제외수업차량관리과	2021	012810	61-234006	주정차위반과태료	부적	승용	주정차 과태료	1181112	2021-10-18 10:00	간성동사...	간성동사...	계양	남부차량
4	제외수업차량관리과	2021	010663	61-234006	주정차위반과태료	부적	승용	주정차 과태료	1181111	2021-10-01 02:27	삼평1114동	삼평1114동	계양	남부차량
5	제외수업차량관리과	2021	010664	61-234006	주정차위반과태료	부적	승용	주정차 과태료	1181111	2021-10-01 02:27	삼평1114동	삼평1114동	계양	남부차량
6	제외수업차량관리과	2021	004187	61-234006	주정차위반과태료	부적	승용	주정차 과태료	1181111	2021-10-01 02:27	삼평1114동	삼평1114동	계양	남부차량
7	제외수업차량관리과	2021	004186	61-234006	주정차위반과태료	부적	승용	주정차 과태료	1181111	2021-10-06 02:27	삼평1114동	삼평1114동	계양	남부차량
8	제외수업차량관리과	2021	010565	61-234006	주정차위반과태료	부적	승용	주정차 과태료	1181111	2021-10-21 02:27	삼평1114동	삼평1114동	계양	남부차량
9	제외수업차량관리과	2021	004188	61-234006	주정차위반과태료	부적	승용	주정차 과태료	1181111	2021-10-13 02:27	삼평1114동	삼평1114동	계양	남부차량

3 검색

총페이지: 16건

현재페이지: 1/16

페이지당: 10건

페이지당: 10건

기능정의 및 개선내용

- < 기능정의 >
- 1** 조회조건
 - 기관, 부서, 대장연도, 회차목록, 남부차량분 등 일반적으로 자주 사용하는 조건은 기본 조건으로 배치
 - 관리자, 관리과목: 사용자가 설정한 부서 및 회차과목 관리
 - 2** 주정차위반과태료 정보
 - 조회조건에 의해 과태료대장내역을 통합 조회 및 민원응대
 - 내역을 더블클릭하면 상세조회화면 팝업을 호출 (CR040-U0380P 호출)
 - 3** 단속상세내역사출력 (버튼)
 - 단속 상세내역을 출력 (민원인 요청시 사용)
 - 4** 단속확인사출력 (버튼)
 - 단속확인사를 출력 (민원인 요청시 사용)
 - 5** 고지서출력 (버튼)
 - 고지서(일반, 감경) 출력화면을 호출
 - 화면설계서 고지 NT010-U0010M 호출
 - 감경 고지: (CR040-U0290M 호출)
 - 6** 문자전송 (버튼)
 - 신규 선택된 차량의 과태료 처분 내용을 문자로 전송하는 화면 호출
 - 화면설계서 부기관리 JB070-U0100M 호출
 - 7** 유예관리 (버튼)
 - 유예정보 관리 화면 호출
 - 화면설계서 고지 NT080-U0020P 호출
 - 8** 민원상담 (버튼)
 - 민원상담등록 화면 호출
 - 화면설계서 포털 PT010-U0021P 호출

- < 검토내용 >
- 1** 단속상세내역서/ 단속확인서 출력 추가
 - 민원 안내용 출력물 추가

화면명	주정차위반단속대장 상세조회	화면ID	CR040-U0380P	경로명	대장관리 > 주정차위반과태로관리 > 주정차위반단속대장 > 주정차위반단속대장상세
화면개요	주정차위반의 업무프로세스로 주정차위반단속대장을 수정, 상세조회 하는 화면이다.				
개선 (TO-BE)					

0000 주정차위반단속대장 상세조회 (1/5)

- 1
- 2
- 3
- 4
- 5
- 6
- 7
- 8
- 9

이전으로	뒤음으로	재조회	삭제(해)	사건종지	감정유지	부과	부과취소	고지서	동기정보	감경유무처리	감정해결	문자전송	위정해결유무등록	문자발송내역	인쇄	인쇄	인쇄
부서명	서울수업서원관리부	회계정보	61.234036	090	대장번호	012805	차세대지방세정보관리부	대장번호									
생일연도	2021	분			생일연도												

납부지정보	납부구분	계입	납부차번호	555555-45454	Q	납부지명	간성면
	납부연성명	기주부	주소구분	기주사무소			
	주소	35810	서울특별시 용인구 화남로 71 (의해리동) 12동 31				
	상세주소			<input type="checkbox"/> 주소명칭용어부			
	전화번호1		전화번호2		휴대전화번호1		
	이메일주소				휴대전화번호2		
	감정대상물건(국민주택임수유지)	과태로(단속대장)행인	차지연도	02년	권유	02년	

단속정보	차량번호	11181111	차종	승용	차량명	이안제
	단속구분	안전신문고	단속장비	해당없음	종류	경도
	단속장소	계양구청앞	단속행위명	양정	일도	일도
	위반사항구분	주정차 금지구역	처음벌금	도로교통법 제33조, 제34조	대체처벌	대체처벌
	건외구분	<input type="radio"/> 예 <input checked="" type="radio"/> 아니오	특별단속구분	해당없음	단속일시	2021-10-05
	단속내용	주정차위반(이안제)			단속시간	12:31:00
	스타카토번호				주정차위반부	<input type="radio"/> 예 <input checked="" type="radio"/> 아니오

기능정의 및 개선내용

- < 기능정의 >
- ① 사전통지(버튼)
 - 사전통지 처리화면 호출 (CR040-U0260M 호출)
 - ② 감경부과(버튼)
 - 감경부과 처리화면 호출 (CO60-U0020P 호출)
 - ③ 부과(버튼)
 - 부과 처리화면 호출 (CO60-U0020P 호출)
 - 부과 이후 부과취소 버튼 활성화
 - ④ 부과취소(버튼)
 - 부과된 자료를 취소 처리
 - ⑤ 고지서(버튼)
 - 고지서(일반) 출력 팝업 호출
 - 화면설계서 고지서 NT010-U0010M 호출
 - 고지서(감경) 출력 (CR040-U0290M 호출)
 - ⑥ 동기정보(버튼)
 - 동기정보 등록화면 호출
 - 화면설계서 고지서 NT060-U0110P 호출
 - ⑦ 감경후분부과(버튼)
 - 감경후분부과 처리화면 호출 (CO60-U0010P 호출)
 - ⑧ 감경복원(버튼)
 - 감경복원 처리화면 호출 (CO60-U0030P 호출)
 - ⑨ 문자전송(버튼)
 - 화면설계서 부가관리 JB070-U0100M 호출

화면명	주정차위반단속대장 상세조회	화면ID	CR040-U0380P	경로명	대장관리>주정차위반과태로관리>주정차위반단속대장>주정차위반단속대장상세
화면개요	주정차위반의 업무프로세스로 주정차위반단속대장을 수정, 상세조회 하는 화면이다.				
개선 (TO-BE)					

0000 주정차위반단속대장 상세조회 (3/5)

신청처명	대원경찰	처리(기)	작성(기)	사건종류	검정부과	부과	부과회소	과제사	평가일수	경정량부과	경정금액	정지일수	위장해탈보통액	현상금(대과)	단속상세대과(사출액)	단속현상(소출액)	안(기)
부서명	제1수업서원출리역			황제중앙*			61.23406	040		경정량부과	경정금액	정지일수	위장해탈보통액	현상금(대과)	단속상세대과(사출액)	단속현상(소출액)	안(기)
대정연도*	2021	입		대정번호*			012805			과태로(정정/영양/과태로/구분)	과태로금액						

1 납부자정보

납부자구분	개인	납부자번호*	555555-4545454	납부자명	김진석
납부자성명	김주석	주소구분	과제사주소	주소명	
주소	35070 서울특별시 용인구 용인로 27 (의정부동) 1층 27				
상세주소				<input type="checkbox"/> 주소미지정(대과)	
전화번호1		전화번호2		휴대전화번호1	
				휴대전화번호2	

A

과태로(정정/영양/과태로/구분) 과태로금액(대과/소출액) 과제사번호 : 0건, 연수 : 0건

2 단속정보

차량번호	11181111	차종	승용	차량명	이안해
단속구분	안전진료고	단속장태	해당대과	과태	경도
단속장소	제1수업서원	단속종류	영양	위도	
위반대과구분	주정차, 과태로	처벌비구	도로교통법 제32조, 제33조, 제34조	단속일자	2021.10.05
과태로구분	C형, 0412	과태로구분	과태로구분	단속시간	12:31:00
단속내용	주정차위반(과태)				
스타일번호					

B

과태로(정정/영양/과태로/구분) 과태로금액(대과/소출액)

C

2시간초과(위) 0형, 0412

기능정의 및 개선내용

< 기능정의 >

- ① 납부자정보
 - 과태로 납부자에 대한 상세 내역 관리
- ② 단속정보
 - 주정차위반 상세정보

< 개선내용 >

- ① 감경대상자 확인
 - [신규] 사회적약자 및 전국과태로체납조회를 통해 감경대상자 여부를 확인하고 감경 적용 및 부당감경방지

② 단속특별구역 과태로 종과처리

- [신규] 어린이보호구역, 소방시설 등 단속특별구역일 경우 단속특별구역을 선택하여 과태로 종과처리를 한다.
- 승용 : 120,000원(130,000원)
- 승합 : 130,000원(140,000원)
- 화물(톤 이하) : 120,000원(130,000원)
- 화물(톤 초과) : 130,000원(140,000원)
- 특수 : 130,000원(140,000원)
- 중기 : 130,000원(140,000원)
- ※ 괄호안의 것은 같은 장소에서 2시간 이상 정차 또는 주정차위반을 하는 경우에 적용

③ 2시간초과처리

- 시간초과여부를 선택하면 현재 과태로금액에 10,000원이 더해진다.
- 다른 1건에 대해서는 서순처리를 한다.

화면명	주정차위반단속대장 상세조회	화면ID	CR040-U0380P	경로명	대장관리 > 주정차위반과태료관리 > 주정차위반단속대장 > 주정차위반단속대장상세
화면개요	주정차위반의 업무프로세스로 주정차위반단속대장을 수정, 상세조회 하는 화면이다.				
개선 (TO-BE)					

0000 주정차위반단속대장 상세조회 (4/5)

기능정의 및 개선내용

- < 기능정의 >
- ① 단속사진
- 위반근거가 되는 단속사진
 - ② 이미지추가(버튼)
- 사용자PC의 이미지 업로드
 - ③ 이미지삭제(버튼)
- 선택한 이미지를 삭제
- < 검토내용 >
- ㉠ 단속사진
- 사진을 클릭시 선택 사진을 확인할 수 있도록 화면 구성 변경
 - ㉡ 이미지편집
- 선택된 사진의 크기 조절 및 모자이크 처리

화면명	주정차위반단속대장 상세조회	화면ID	CR040-U0380P	경로명	대장관리 > 주정차위반과태료관리 > 주정차위반단속대장 > 주정차위반단속대장상세
화면개요	주정차위반의 업무프로세스로 주정차위반단속대장을 수정, 상세조회 하는 화면이다.				
개선 (TO-BE)					

0000 주정차위반단속대장 상세조회 (5/5)

1 과태료정보 주 정차위반(20%)은 점서형외부면 시정일 제23의2형에 따라 타지역에 이관 경역의 중계정보 될 수 있습니다.

최초과태료*	40,000	감정비용	해당없음	과징금액	40,000
시정일경률	20%	시정고지금액	32,000		
비고					
비과과태료구분	해당없음	시정구분	해당없음	시정고지비용	
연세구분	해당없음				

2 의견제출정보

시정통치일자	2021-10-20	의견제출기간	2021-10-20	2021-11-04	최초시정통치일자	
시정통치내역	해당없음					
의견제출내역	해당없음					
의견제출처리내역	해당없음					

3 부과

발생번호	2021-61-234006-000234	부과일자	2021-11-11	부과금액	40,000	감정구분	해당없음
수납일자		입금일자		입금세액합치			
수납금액							
상대구분		감정비고	0/1000				

4 감액

감액일자		최초분세		감액분세		감액가산금	
감액비용							

5 로그

최초적용자 관리자 (ENIS0001) 최초적용일자 2021-10-05 21:25:53 최종적용자 관리자 (ENIS0001) 최종적용일자 2021-11-11 17:31:24

기능정의 및 개선내용

- < 기능정의 >
- ① 과태료정보
 - 과태료금액 관련 항목 조회
 - ② 의견제출 정보
 - 시정통지 관련 항목 조회
 - ③ 부과
 - 부과/수납정보 조회
 - 전자납부번호, 가상계좌번호 조회
 - ④ 감액
 - 부과이후 감액정보 조회
 - ⑤ 로그
 - 최초업무 담당자 및 최종업무 담당자의 작업이력 조회
- < 검토내용 >
- ㉠ 의견제출 정보
 - 시정통지내역에 의견제출내역 및 심의결과도 같이 보여주도록 화면 변경

화면명	민원자료처리	화면ID	CR040-U0010M	경로명	대장관리 > 주정차위반관리태로관리 > 민원자료처리
화면개요	주정차위반의 업무프로세스로 민원시스템에서 해당 부서로 배정된 민원 목록을 조회하고 담당자를 선정하여 민원을 배분한다.				
개선 (TO-BE)					

0000 민원자료처리

1

부서명:

민원신청번호:

민원내역:

신청결재여부:

접수일자: 2021-07-26 ~ 2021-12-07

신고형태:

민원내역:

차량번호:

2 민원신청목록

순번	부서명	신고형태	민원신청번호	민원접수번호	민원신청일시	민원일영	민원내역	접수일자	민원처리상태
1	세외수입차량관리과	안정신문고	JAA-2000-0000001	2AA-2000-0000001	2021-09-16 11:29:27	종결됨	전송처로 영문입니다	2021-09-16 14:21:49	단행/재검토/완료
2	세외수입차량관리과	국민신문고	JAA-2000-0000002	2AA-2000-0000003	2021-09-16 13:13:47	종결됨	전송처로 영문입니다. 영문입니다.	2021-09-16 14:15:43	단행/재검토/완료
3	세외수입차량관리과	안정신문고	JAA-2000-0000011	2AA-2000-0000011	2021-10-05 09:52:21	종결됨	주정차위반영문입니다.	2021-10-05 09:53:44	단행/재검토/완료
4	세외수입차량관리과	안정신문고	JAA-2000-0000012	2AA-2000-0000012	2021-10-05 09:52:21	종결됨	주정차위반영문입니다.	2021-10-05 09:53:44	단행/재검토/완료
5	세외수입차량관리과	안정신문고	JAA-2000-0000013	2AA-2000-0000013	2021-10-05 09:52:21	종결됨	주정차위반영문입니다.	2021-10-05 09:53:44	단행/재검토/완료
6	세외수입차량관리과	안정신문고	JAA-2000-0000014	2AA-2000-0000014	2021-10-05 09:52:21	신청자	주정차위반영문입니다.	2021-10-05 09:53:44	단행/재검토/완료
7	세외수입차량관리과	안정신문고	JAA-2000-0000015	2AA-2000-0000015	2021-10-05 09:52:21	신청자	주정차위반영문입니다.	2021-10-05 09:53:44	단행/재검토/완료
8	세외수입차량관리과	안정신문고	JAA-2000-0000016	2AA-2000-0000016	2021-10-05 09:52:21	신청자	주정차위반영문입니다.	2021-10-05 09:53:44	단행/재검토/완료
9	세외수입차량관리과	안정신문고	JAA-2000-0000017	2AA-2000-0000017	2021-10-05 09:52:21	신청자	주정차위반영문입니다.	2021-10-05 09:53:44	단행/재검토/완료

기능정의 및 개선내용

- <기능정의 >
- ① **조회조건**
 - 민원접수일자, 신고형태, 민원인
 - 민원담당부서에서 해당 부서로 민원을 배분한 내역이 조회
 - ② **민원신청목록**
 - 연계 수신된 민원자료가 조회되며 목록에서 담당자를 지정

<개선내용>

① **민원접수일자, 민원신청일시**
 - (신규) 민원시스템과 연계하여 민원접수일자, 민원신청일시를 조회

민원신고배분 → 민원자료처리 화면명 변경

화면명	민원자료처리 상세조회	화면ID	CR040-U0020P	경로명	대장관리>주정차위반과태료관리>민원자료처리
화면개요	상세 민원신고내용을 확인하고 담당자변경, 민원담당자정을 처리하는 화면이다.				
개선 (TO-BE)					

0000 민원자료처리 상세조회 (1/2)

민원신청상세
민원신청상세

신고형태
민원신청번호
민원접수번호
민원접수번호

민원신청일시	2021.10.05 <small>월</small> 09:10:21	2021.10.05 <small>월</small>	2AA-2000-0000011
민원신청인명	홍길동	민원신청인주소	03922 서울특별시 마포구 월드컵로 424 상암IT Tower
민원신청인전화번호	02-333-9999	민원신청인핸드폰번호	010-0000-9999
민원내역	주정차위반을하였습니다.		
민원내용	주정차위반을 하였습니다. 과태료 처리 바랍니다.		
민원내용	65/4000		

2 민원신청답변

처리부서명	세원수입회계관리과	민원신청처리상태*	답변/대금입금완료
민원처리담당자*	권리자	담당자이메일*	power@123@naver.kr
민원요지*	주정차위반과태료	주정차위반과태료 주정차 금지구역	담당자전화번호*
민원처리요약	주정차 금지구역 위반입니다.		
민원처리결과	39/4000		
	주정차위반 과태료 부과되었습니다.		
	49/4000		

기능정의 및 개선내용

- <기능정의>
- ① 민원신청상세
 - 민원신청목록에서 선택하면 민원의 상세 내역이 조회
 - ② 민원신청답변
 - 해당 민원에 대한 처리 답변을 등록
- 민원신고상세조회 → 민원자료처리 상세조회 화면명변경

화면명	민원자료처리 상세조회	화면ID	CR040-U0020P	경로명	대장관리>주정차위반과태로관리>민원자료처리
화면개요	상세 민원신고내용을 확인하고 담당자변경, 민원담변저장을 처리하는 화면이다.				
개선 (TO-BE)					

0000 민원자료처리 상세조회 (2/2)

3 민원중기서전검증

2020-01-22 17:08:57 2020-01-22 17:08:57 2020-01-22 17:08:57 2020-01-22 17:08:57

차원별로그(민원서형)

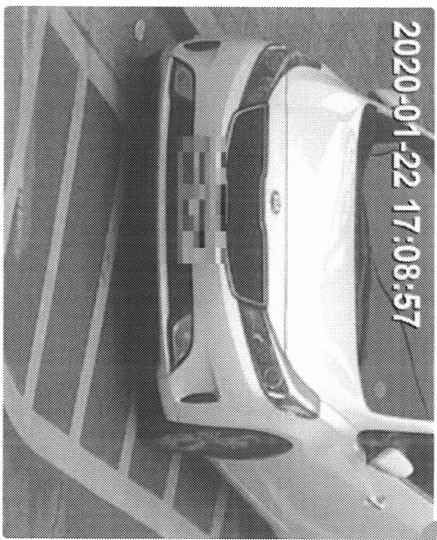

4 단속정보

단속구분 *	영정신로구	단속일시 *	2021-10-05	12:31:00
차량영차구분	차동차	차량번호 *	111111111	
차량구분 *	승용			
차량명	아반떼	색상명	회색	
담변사번호	555-555-45454	담부자명	김진성	
담변차구분	개인	담부차주요구분	기소자주소	
담부차주소	35070 서울특별시 용산구 위대(한남로 27 (000환동) 11층 27			
영민내용구분 *	주정차 금지구역	벌조항	도로교통법 제33조 제4호	
단속장소	계양구청 앞	단속행정동	신석	
특별단속구역	제한없음	2차간조차여부	<input type="radio"/> 예 <input checked="" type="radio"/> 아니요	
권안여부	<input type="radio"/> 예 <input checked="" type="radio"/> 아니요	소방차번호		
단속내용	주정차위반(과태료)			

5 로그

최초접영자 관리자 [ENIS0001] 최종접영자 2021-10-05 09:51:23 최종접영자 관리자 [ENIS0001] 최종접영자 2021-10-05 21:25:54

기능정의 및 개선내용

- <기능정의>
- ③ 민원첨부파일
- 민원내역에 해당하는 첨부파일을 조회
 - ④ 단속정보
- 민원내역에 해당하는 단속정보를 입력
 - ⑤ 로그
- 최초업무 담당자 및 최종업무 담당자의 작업이력 조회

화면명	이첨자료 단속대장이관	화면ID	CR040-U0060M	경로명	대장관리 > 주정치위반과태료관리 > 단속관리 > 이첨자료 단속대장 이관
화면개요	경찰청에서 불법주정차로 인하여 교통사고가 발생되어 과태료 부과를 요청한 이첨 내역을 업로드하고 단속 등록한다.				
개선 (TO-BE)					

0000 이첨자료 단속대장 이관

2 이첨정 사진 목록

1 사진 업로드

이첨정 사진 목록

3 선택 단속사진

6 단속정보

단속구분 *	선택	단속영역 *	선택
차량번호구분	차량번호	차량번호	2차선주요역
차량구분		색상명	남부차량
차량명		남부차량	남부차량주요구분
단속차번호		단속차번호	
단속차구분		단속차구분	
단속차주소		단속차주소	
단속차구분명 *	선택	단속차구분명 *	선택
단속차구분명	단속차구분명	단속차구분명	단속차구분명
단속차구분명	단속차구분명	단속차구분명	단속차구분명

4 결정 사진 목록

7 단속대장이관

단속정보

- #### 기능정의 및 개선내용
- < 기능정의 >
- ① 사진업로드 (버튼)
 - 이첨 단속 사진을 업로드
 - ② 미결정사진목록
 - 사진업로드 버튼을 눌러 일괄적으로 사진을 업로드하고 업로드된 사진의 목록 이 조회
 - ③ 선택단속사진
 - 미결정사진목록에서 선택한 사진을 표시
 - ④ 결정 (버튼)
 - 선택한 사진을 단속근거에 사용될 사진으로 등록
 - ⑤ 결정사진목록
 - 단속근거에 사용될 사진
 - ⑥ 단속정보
 - 등록된 단속정보가 조회되며 내역을 단속 내용을 변경 처리(단속특별구역, 시간초과 여부 등을 설정)
 - 처리가 확보되지 않는 차량의 경우 사손여부를 입력
 - ⑦ 단속대장이관
 - 입력된 정보를 단속대장으로 등록
- < 개선내용 >
- ① 차적연계
 - (신규) 국토부 연계를 통하여 차적을 연계 조회
 - ② 스티커번호
 - (신규) 단속스티커 처리기능을 대체한 모바일(스마트폰)을 통한 단속자료 연계
 - ③ 단속특별구역 과태료 종과처리
 - (신규) 어린이보호구역, 소방시설 등 단속특별구역일 경우 단속특별구역을 선택하여 과태료 종과처리를 한다.

화면명	장비단속자료 단속대장이관	화면ID	CR040-U0090M	경로명	대장관리 > 주정차위반과태료관리 > 단속관리 > 장비 단속자료 단속대장 이관
화면개요	고정형, 주행형 및 모바일 단속자료를 연계하여 업로드하고 차적정보 연계를 처리한다.				

개선 (TO-BE)

기능정의 및 개선내용

<기능정의>

① **조회조건**
 - 작업일자, 단속구분(고정형, 주행형, 모바일), 차적연계시스템

② **이관대상**

- 연계를 통하여 단속 자료를 가져오고 단속 등목을 위해 자료를 서버에 업로드
 - 업로드된 자료는 차적정보 연계처리(단속 일 기준 소유자(위반자) 정보 확보)
 - 차적이 연계처리된 후 남아 있는 연계처리 미 정보는 건설기계, 이륜차의 순으로 연계

③ **대장이관(버튼)**

- 이관대상을 대상으로 이관

④ **단속자료업로드(버튼)**

- 고정형 및 주행형, 모바일 단속자료를 연계 할 수 없는 장치단체의 경우 USB 등을 이용 하여 자료를 업로드

⑤ **고정형CCTV단속자료처리(버튼)**

- 고정형CCTV 단속 시스템의 자료를 연계 (CR040-U0100P 호출)

⑥ **주행형CCTV단속자료처리(버튼)**

- 주행형CCTV 단속 시스템의 자료를 연계 (CR040-U0110P 호출)

⑦ **모바일단속자료처리(버튼)**

- 모바일 시스템의 자료를 연계 (CR040-U0120P 호출)

<개선내용>

① **차적 및 단속시스템 연계**

- [신규자동차, 건설기계 및 이륜차의 차적 정보를 연계(차적정보 미확보차량 연계)]
 - [신규고정형, 주행형, 모바일 단속시스템의 단속자료를 연계]

0000 장비단속자료 단속대장 이관

1. **조건**
 부서명: 서울지방경찰청(2) | 검색: | 전체
 작성일자: 2021.05.30 | 기간: 2021.12.07 | 단속구분: 전체

이관대상: 8건 | 차적연계: 4건 | 주행형: 2건 | 모바일: 2건

이관대상	번호	작성일자	단속구분	차량번호	단속일자	차종	소유자명	소유자번호	소유자구분	작성처	단속장소	단속장소명	단속장소명	단속장소명	이관대상구분
1	<input type="checkbox"/>	2021.10.20	고정형	11941224	2021.10.18 07:37	승용	홍길동	111111-*****	개인	작성처	상해고등학교	상해고등학교	F0092	주정차 금지구역	
2	<input type="checkbox"/>	2021.10.28	고정형	1179999	2021.10.18 07:37	승용	홍길동	111111-*****	개인	작성처	상해고등학교	상해고등학교	F0093	주정차 금지구역	
3	<input type="checkbox"/>	2021.10.28	주행형	1179999	2021.10.18 07:37	승용	홍길동	111111-*****	개인	작성처	상해고등학교	상해고등학교	F0093	주정차 금지구역	
4	<input type="checkbox"/>	2021.10.28	모바일	1179999	2021.10.18 07:37	승용	홍길동	111111-*****	개인	작성처	상해고등학교	상해고등학교	F0093	주정차 금지구역	
5	<input type="checkbox"/>	2021.11.01	고정형	1179999	2021.10.18 07:37	승용	홍길동	111111-*****	개인	작성처	상해고등학교	상해고등학교	F0093	주정차 금지구역	
6	<input type="checkbox"/>	2021.11.01	주행형	1179999	2021.10.18 07:37	승용	홍길동	111111-*****	개인	작성처	상해고등학교	상해고등학교	F0093	주정차 금지구역	
7	<input type="checkbox"/>	2021.11.01	모바일	1179999	2021.10.18 07:37	승용	홍길동	111111-*****	개인	작성처	상해고등학교	상해고등학교	F0093	주정차 금지구역	
8	<input type="checkbox"/>	2021.11.23	고정형	19341234	2021.10.09 11:47	승용	홍길동	123456-*****	개인	작성처	상해고등학교	상해고등학교	F0093	주정차 금지구역	

화면 이름	단속자료서식파일업로드	화면 ID	CR040-U0390P	경로명	대장관리>주정차위반과태로관리>단속관리>단속자료업로드(연계)
화면 개요	주정차위반의 업무프로세스로 USB 등 저장장치의 파일을 연계하여 서버에 업로드 한다.				
개선 (TO-BE)					

0000 단속자료업로드(연계)-단속자료서식파일업로드(팝업)

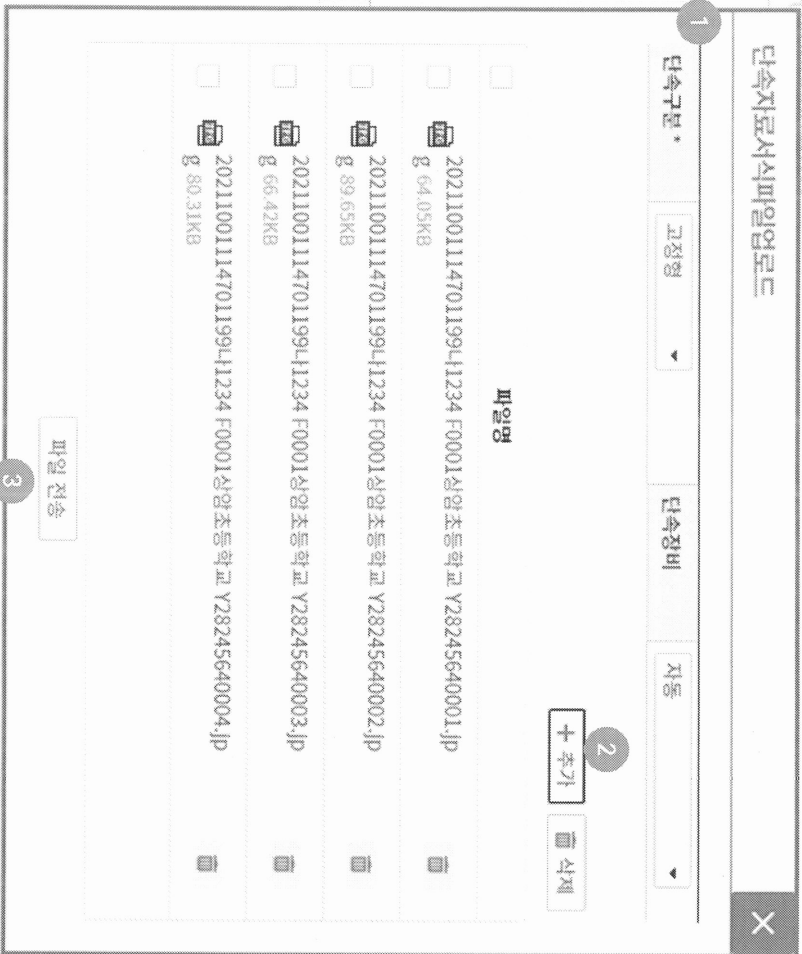

기능정의 및 개선내용

- <기능정의>
- ① 단속구분, 단속장비 지정**
- 업로드할 단속자료의 단속구분, 단속장비를 지정한다.
 - ② 파일추가**
- 단속자료의 텍스트파일과 이미지파일을 USB 등에서 업로드 한다.
 - ③ 파일전송**
- 텍스트파일과 이미지파일을 서버에 업로드한다.

화면 이름	고정형CCTV단속자료처리	화면 ID	CR040-U0100P	경로명	대장관리 > 주정차위반과태료관리 > 단속관리 > 단속자료업로드(연계)
화면 개요	주정차위반의 업무프로세스로 고정형 단속자료를 연계하여 서버에 업로드 한다.				
개선 (TO-BE)					

0000 단속자료업로드(연계)-고정형CCTV단속자료처리(팝업)

고정형CCTV단속자료처리
X

1 고정형CCTV단속자료처리대상 : 100건

고정형CCTV단속자료파일개수 : 500개

2
단속자료처리

닫기

기능정의 및 개선내용

<기능정의>

① 고정형CCTV단속자료 확인
- 고정형CCTV단속시스템 연계 자료 확인

② 단속자료처리
- 고정형CCTV 단속 시스템의 자료를 연계를 통하여 단속 자료를 가져오고 단속등록을 위해 자료를 서버에 업로드

화면 이름	주행형CCTV단속자료처리	화면 ID	CR040-U0110P	경로명	대장관리 > 주정차위반과태료관리 > 단속관리 > 단속자료업로드(연계)
화면 개요	주정차위반의 업무프로세스로 주행형 단속자료를 연계하여 서버에 업로드 한다.				
개선 (TO-BE)					

0000 단속자료업로드(연계)-주행형CCTV단속자료처리(팝업)

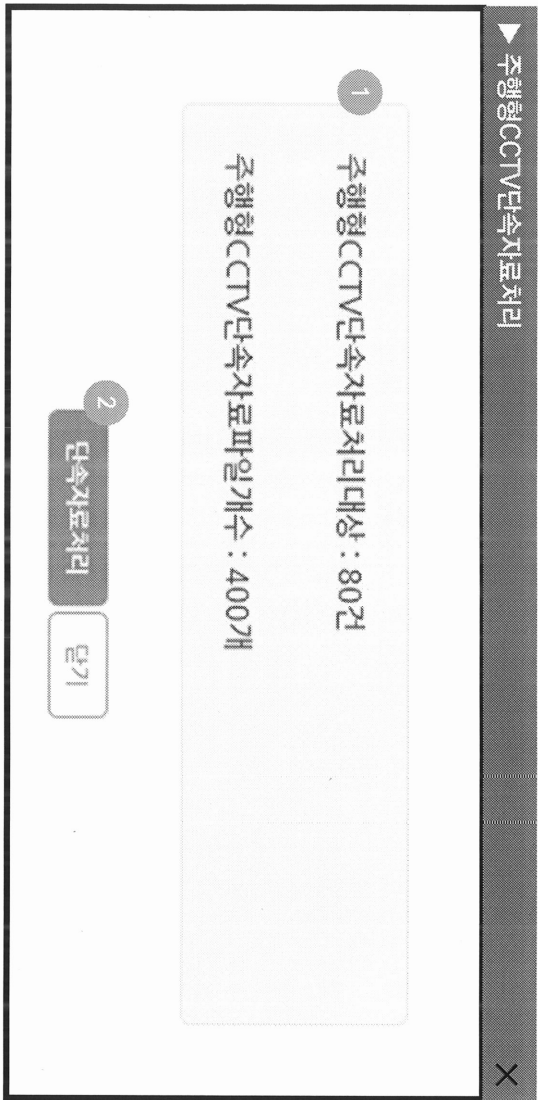

기능정의 및 개선내용

<기능정의>

- ① **주행형CCTV단속자료 확인**
-주행형CCTV단속시스템 연계 자료 확인
- ② **단속자료처리**
- 주행형CCTV 단속 시스템의 자료를 연계를 통하여 단속 자료를 가져오고 단속등록을 위해 자료를 서버에 업로드

화면 이름	모바일단속자료처리	화면 ID	CR040-U0120P	경로명	대장관리 > 주정차위반과태료관리 > 단속관리 > 단속자료업로드(연계)
화면 개요	주정차위반의 업무프로세스로 모바일 단속자료를 연계하여 서버에 업로드 한다.				
개선 (TO-BE)					

0000 단속자료업로드(연계)-모바일단속자료처리(팝업)

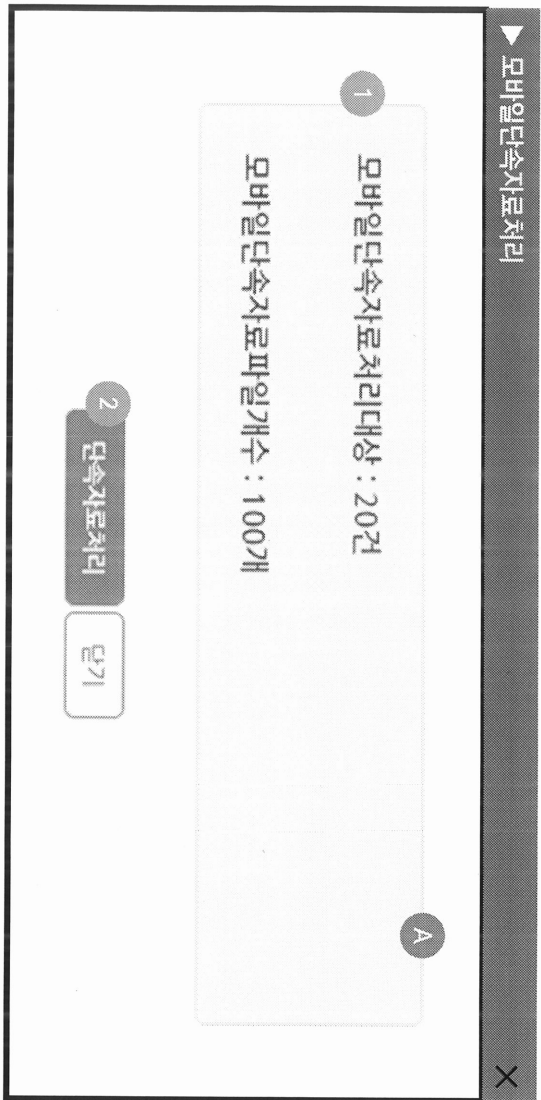

기능정의 및 개선내용

<기능정의>

- ① 모바일 단속자료 확인
- 모바일 단속시스템 연계 자료 확인

② 단속자료처리

- 모바일 단속 시스템의 자료를 연계를 통하여 단속 자료를 가져오고 단속등록을 위해 자료를 서버에 업로드

<개선내용>

- ① 모바일(스마트폰) 단속연계
- (신규) 단속스티커 처리기능을 대체한 모바일(스마트폰)을 통한 단속자료 연계

화면명	단속대장검증	화면ID	CR040-U0070M	경로명	대장관리 > 주정차위반과태료관리 > 단속관리 > 단속대장검증
화면개요	차적 연계가 끝난 자료를 확인하고 이중단속 내역을 검증하고 저장한다.				
개선 (TO-BE)					

0000 단속대장검증

1. **부서명** : 세무수령서영입관리 | **조회** | **선택**

단속일자* : 2021.03.01 ~ 2021.12.07

비부과자료포함 이중등록조회 이중등록연일포함

단속구분 : 전체

차량번호 : []

2. **조회(대)** **조회(구)** **단속상세내역시도별** **단속현건내역별**

2. 단속자료 목록

순번	차량번호	단속구분	단속일시	단속주소	차량구분	차적상태	원본차량구분	비부과차량구분	서순구분	영체구분	차주차별량	단속통발구분구분	시간초차량부
1	11811111	영전선발고	2021-10-05 12:31		승용	부적	주정차 금지구역				40,000		N
2	11811112	고정형	2021-05-21 02:27		승용	단속통발(영면의~	주정차 금지구역				40,000		N
3	11811112	고정형	2021-05-21 02:27		승용	단속통발(영면의~	주정차 금지구역				40,000		N
4	11811112	경찰서야합	2021-10-18 10:00		승용	부적	간행록				40,000		N
5	11811113	고정형	2021-05-21 02:27		승용	단속통발(영면의~	주정차 금지구역				40,000		N
6	11811128	고정형	2021-05-21 02:27		승용	단속통발(영면의~	주정차 금지구역				40,000		N
7	11811111	고정형	2021-05-21 02:27		승용	단속통발(영면의~	주정차 금지구역				40,000		N
8	11811111	고정형	2021-05-21 02:27		승용	단속통발(영면의~	주정차 금지구역				40,000		N
9	11811111	고정형	2021-05-21 02:27		승용	단속통발(영면의~	주정차 금지구역				40,000		N
10	11811111	고정형	2021-05-21 02:27		승용	단속통발(영면의~	주정차 금지구역				40,000		N
총건수 12,006건													

기능정의 및 개선내용

- < 기능정의 >
- ① **조회조건**
- 단속일자, 단속구분(주행형 고정형), 차량번호, 비부과자료포함, 이중등록, 이중등록전일포함
 - ② **단속내역**
- 차적정보 연계처리가 완료된 자료의 목록이 조회
 - ③ **단속상세내역시출력 (버튼)**
- 단속 상세내역을 출력 (민원인 요청시 사용)
 - ④ **단속확인서출력 (버튼)**
- 단속확인서를 출력 (민원인 요청시 사용)

화면명	비부과/서순현황	화면ID	CR040-U0140M	경로명	대장관리 > 주정차위반과태료관리 > 비부과/서순현황
화면개요	비부과/서순 등록된 내역을 조회하여 전자결제를 한다.				
개선 (TO-BE)					

0000 비부과/서순 현황

부서명

등록일자 ~

납부지점

검색상태 전자결제

비부과구분

비부과/서순 전자결제대상

순번	차종	차량번호	납부지점	등록일자	등록장소	등록내용	비부과구분	서순구분	결제상태
1	승용	1181111	남달구	2021-05-21 02:27	상암119차	주정차 등록현황	서순	차량번호변경	대상
2	승용	1181111	남달구	2021-05-21 02:27	상암119차	주정차 등록현황	서순	차량번호변경	대상
3	승용	1181111	남달구	2021-05-21 02:27	상암119차	주정차 등록현황	서순	차량번호변경	대상
4	승용	1181111	남달구	2021-05-21 02:27	상암119차	주정차 등록현황	계도		대상
5	승용	1234567	남달구	2021-05-21 02:27	상암119차	주정차 등록현황	서순	차량번호변경	대상
6	승용	1181112	남달구	2021-05-21 02:27	상암119차	주정차 등록현황	서순	차량번호변경	대상
7	승용	1181122	남달구	2021-05-21 02:27	상암119차	주정차 등록현황	서순	차량번호변경	대상

기능정의 및 개선내용

- < 기능정의 >
- ① 조회조건
 - 단속일자, 결제상태
 - ② 비부과/서순 전자결제대상
 - 비부과 또는 서순 처리된 내역을 조회
 - ③ 불법주정차 계도문출력 (버튼)
 - 불법주정차 계도문을 출력 (CR040-R0030 호출)
 - ④ 전자결제 (버튼)
 - 전자결제: 차리 대상을 선택하여 전자결제를 할 때 사용
- < 개선내용 >
- ① 전자결제
 - [신규] 서순 관리를 통하여 투명한 서순 내역 관리

총건수 7건 | 선택건수 0건

화면명	위민자명부생성	화면ID	CR040-U0130M	경로명	대장관리 > 주정차위민과태료관리 > 위민자명부생성
화면개요	위민자의 사전고지를 위해 주민명과 50% 감면대상을 연계조회하여 최신 주소 및 사전고지 금액을 확정하고 전자결제를 한다.				
개선 (TO-BE)					

0000 위민자명부생성

1 초기화

부서명: 서울지방세관리청 | 검색: | 전체

단속일자: 2021-03-29 | ~ | 2021-12-09 | 검색

시정구분: 전체 | 단속구분: 전체 | 납부자명:

시정번호: | 담당생성유무: | 담당생성대상:

2 단속자료 목록

순번	<input type="checkbox"/>	단속구분	시정	시정번호	단속일자	단속주소	단속내용	납부자	납부자번호	최초과태료금액	50%감면대상	과태료금액	사전고지금액	지리상태
1	<input type="checkbox"/>	고정형	승용	11911111	2021-05-21 02:27		주정차 단속허가증	남달구	750321.....	40,000		0	0	대상
2	<input type="checkbox"/>	고정형	승용	11911111	2021-05-21 02:27		주정차 단속허가증	남달구	750321.....	40,000		0	0	대상
3	<input type="checkbox"/>	고정형	승용	11911111	2021-05-21 02:27		주정차 단속허가증	남달구	750321.....	40,000		0	0	대상
4	<input type="checkbox"/>	고정형	승용	11911111	2021-05-21 02:27		주정차 단속허가증	남달구	750321.....	40,000		0	0	대상
5	<input type="checkbox"/>	고정형	승용	11911111	2021-05-21 02:27		주정차 단속허가증	남달구	750321.....	40,000		0	0	대상
6	<input type="checkbox"/>	고정형	승용	11911111	2021-05-21 02:27		주정차 단속허가증	남달구	750321.....	40,000		0	0	대상
7	<input type="checkbox"/>	고정형	승용	11911111	2021-05-21 02:27		주정차 단속허가증	남달구	750321.....	40,000		0	0	대상
8	<input type="checkbox"/>	고정형	승용	11911111	2021-05-21 02:27		주정차 단속허가증	남달구	750321.....	40,000		0	0	대상
9	<input type="checkbox"/>	고정형	승용	11911111	2021-05-21 02:27		주정차 단속허가증	남달구	750321.....	40,000		0	0	대상
10	<input type="checkbox"/>	고정형	승용	11911111	2021-05-21 02:27		주정차 단속허가증	남달구	750321.....	40,000		0	0	대상

총건수: 0건 | 페이지: 12,064건

기능정의 및 개선내용

- <기능정의 >
- ① 조회조건
 - 단속일자, 단속구분, 차량번호, 납부자명, 명부생성유무, 차종
 - ② 위민자명부생성대상
 - 단속등록 완료된 내역에 대해서 조회
 - 위민자명부생성버튼을 눌러 주민명(납부대상자정보) 등을 연계하여 최신주소 변경 및 50% 감면 대상을 확정하고 사전고지 금액을 최종확정
 - ③ 위민자명부생성 (버튼)
 - 위민자명부생성: 위민자의 명부를 생성
 - 주민명 등을 연계
 - ④ 전자결제, 일괄전자결제 (버튼)
 - 전자결제: 위민자 명부가 생성된 후 별도의 조건으로 대상을 선택하여 전자결제
- <개선내용 >
- Ⓐ 위민자 명부생성
 - 신규50% 감면대상을 연계조회하여 사전고지 금액을 확정
 - Ⓑ 전자결제
 - 신규단속내역을 전자결제를 통하여 사전고지를 확정

화면명	사전통지서출력	화면ID	CR040-U0260M	경로명	대장관리>주정차위반과태로관리>사전통지서출력
화면개요	주정차위반의 업무프로세스로 과태로 사전통지서를 출력 하는 화면이다.				
개선 (TO-BE)					

0000 사전통지서출력(1/6)

기능정의 및 개선내용

- < 기능정의 >
- ① **조회조건**
- 사전통지서 출력을 위한 부서, 회계과목, 대장연도, 대장번호, 의견제출일 등을 입력
 - ② **과태로사전통지정보**
- 사전통지일지와 의견제출기한을 입력
 - ③ **출력방법**
- 출력할 방법을 선택
 - ④ **시식다운(버튼)**
- 납부자번호 기준 조건적용, 조건제외 파일 작성용 샘플서식 제공
 - ⑤ **동기요청(버튼)**
- 동기 요청 화면을 팝업 (화면설계서 고지 NT10-U0020P 호출)
 - ⑥ **사전통지내역조회(버튼)**
- 사전통지서 출력정보(이력) 확인 (CR040-U0270P 호출)
 - ⑦ **위치조정옵션(버튼)**
- 여백 및 관인 등의 출력위치 조정 (CO60-U0040P 호출)
 - ⑧ **배경이미지옵션(버튼)**
- 사전통지서의 배경 이미지를 설정 (CO60-U0050P 호출)
- < 검토내용 >
- ㉠ **조회조건**
- 통합 고지서출력 체크시 추가되는 조회조건

화면명	사전통지서출력	화면ID	CR040-U0260M	경로명	대장관리>주정차위반과태료관리>사전통지서출력
화면개요	주정차위반의 업무프로세스로 과태료 사전통지서를 출력 하는 화면이다.				
개선 (TO-BE)					

0000 사전통지서출력(6/6)

15 *출력설정

출력수서	담당자별출수	<input checked="" type="checkbox"/> 과잉/과민법	<input checked="" type="checkbox"/> 과잉/과민법	계량구간지정	<input type="checkbox"/> 검색인
장자상역	<input checked="" type="checkbox"/> 제1차(상역) <input type="checkbox"/> 제1차하 <input type="checkbox"/> 제1차(중) <input type="checkbox"/> 제1차(상역) <input type="checkbox"/> 제1차하 <input type="checkbox"/> 제1차(중)	<input type="checkbox"/> 과잉/과민법	<input type="checkbox"/> 과잉/과민법	<input checked="" type="checkbox"/> 과잉/과민법	<input type="checkbox"/> 검색인
출력지역설정	<input checked="" type="checkbox"/> 서울특별시(행정) <input type="checkbox"/> 서울특별시(행정) <input checked="" type="checkbox"/> 서울특별시(행정) <input type="checkbox"/> 서울특별시(행정)	<input type="checkbox"/> 과잉/과민법	<input type="checkbox"/> 과잉/과민법	<input checked="" type="checkbox"/> 과잉/과민법	<input type="checkbox"/> 검색인
기타출력선택	<input checked="" type="checkbox"/> 과잉/과민법(과태료) <input type="checkbox"/> 과잉/과민법(과태료) <input checked="" type="checkbox"/> 과잉/과민법(과태료) <input type="checkbox"/> 과잉/과민법(과태료)	<input type="checkbox"/> 과잉/과민법	<input type="checkbox"/> 과잉/과민법	<input checked="" type="checkbox"/> 과잉/과민법	<input type="checkbox"/> 검색인

16 *출력설정

출력수서	담당자별출수	<input checked="" type="checkbox"/> 과잉/과민법	<input checked="" type="checkbox"/> 과잉/과민법	계량구간지정	<input type="checkbox"/> 검색인
고지서영역	고지서영역	<input type="checkbox"/> 과잉/과민법	<input type="checkbox"/> 과잉/과민법	<input checked="" type="checkbox"/> 과잉/과민법	<input type="checkbox"/> 검색인
출력지역설정	<input checked="" type="checkbox"/> 서울특별시(행정) <input type="checkbox"/> 서울특별시(행정) <input checked="" type="checkbox"/> 서울특별시(행정) <input type="checkbox"/> 서울특별시(행정)	<input type="checkbox"/> 과잉/과민법	<input type="checkbox"/> 과잉/과민법	<input checked="" type="checkbox"/> 과잉/과민법	<input type="checkbox"/> 검색인
기타출력선택	<input checked="" type="checkbox"/> 과잉/과민법(과태료) <input type="checkbox"/> 과잉/과민법(과태료) <input checked="" type="checkbox"/> 과잉/과민법(과태료) <input type="checkbox"/> 과잉/과민법(과태료)	<input type="checkbox"/> 과잉/과민법	<input type="checkbox"/> 과잉/과민법	<input checked="" type="checkbox"/> 과잉/과민법	<input type="checkbox"/> 검색인

기능정의 및 개선내용

- < 기능정의 >
- 15** 출력설정
 - ⑨, ⑩ 사전통지서 사전통지서+감경부과 출력 시의 출력설정
 - 16** 출력설정
 - ⑨, ⑩ 통합고지서 감경부과+통합고지서 출력 시의 출력설정

화면명	사전통지서출력대상조회	화면ID	CR040-U0400P	경로명	대장관리>주정차위반과태료관리>사전통지서출력
화면개요	주정차위반의 업무프로세스로 과태료 사전통지서를 출력 하는 화면이다.				
개선 (TO-BE)					

0000 사전통지서출력대상조회

사전통지서출력대상조회

순번	<input type="checkbox"/>	대장번호	대상번호	회계연도	회계영역코드	관영영역코드	회계영역명	차종	차량번호	담부자명	담부자번호	가내합금액	담부자구분	담부자구분명	단속일시	최종발송일시	최종발송지
1	<input type="checkbox"/>	2021	001318	61-234006	000	000	주정차위반과...	승용	1181111	남영규	759321****	40,000	개인	승인	2021-05-21 ...	2021-12-31	관리자
2	<input type="checkbox"/>	2021	010666	61-234006	000	000	주정차위반과...	승용	1181111	남영규	759321****	40,000	개인	승인	2021-05-21 ...	2021-11-30	관리자
3	<input type="checkbox"/>	2021	010667	61-234006	000	000	주정차위반과...	승용	1181111	남영규	759321****	40,000	개인	승인	2021-05-21 ...		
4	<input type="checkbox"/>	2021	010662	61-234006	000	000	주정차위반과...	승용	1181111	남영규	759321****	40,000	개인	승인	2021-05-21 ...	2021-10-19	관리자
5	<input type="checkbox"/>	2021	000297	61-234006	000	000	주정차위반과...	승용	1181111	남영규	759321****	40,000	개인	승인	2021-05-21 ...		
6	<input type="checkbox"/>	2021	001445	61-234006	000	000	주정차위반과...	승용	1181111	남영규	759321****	40,000	개인	승인	2021-05-21 ...		
7	<input type="checkbox"/>	2021	001446	61-234006	000	000	주정차위반과...	승용	1181111	남영규	759321****	40,000	개인	승인	2021-05-21 ...		
8	<input type="checkbox"/>	2021	001447	61-234006	000	000	주정차위반과...	승용	1181111	남영규	759321****	40,000	개인	승인	2021-05-21 ...		
9	<input type="checkbox"/>	2021	001449	61-234006	000	000	주정차위반과...	승용	1181111	남영규	759321****	40,000	개인	승인	2021-05-21 ...		

총합계: 대장번호 108 건, 구분번호 0 건, 총액액 108 건

기능정의 및 개선내용

- < 기능정의 >
- ① 사전통지서출력대상조회
 - 조회조건을 기준으로 사전통지서 출력대상을 조회
 - ② 출력(버튼)
 - 목록에 표시된 대상의 사전통지서통합고지서를 출력

화면명	일괄감경부과처리	화면ID	CR040-U0280M	경로명	대장관리>주정차위반과태료관리>일괄감경부과처리
화면개요	주정차위반의 업무프로세스로 과태료 사전통지서 출력 후 일괄감경부과를 하는 화면이다.				
개선 (TO-BE)					

0000 일괄감경부과처리(2/2)

다 처리내역

순번	부서명	사업계획코드	운영일코드	회계연도	대상연도	내장번호	회계연도	부채번호	부채금액	부채일자
1	세외수입처분관리과	61-234006	000	2021	2021	000099	2021	000781	321,000	2021-12-09
2	세외수입처분관리과	61-234006	000	주정차위반과태료	2021	000102	2021	000782	64,000	2021-12-09

다 처리내역

순번	오류내용	부서명	사업계획코드	운영일코드	회계연도	부채번호	회계연도	대장번호	부채금액	부채일자
1	처리내역									

다 처리내역

순번	오류내용	부서명	사업계획코드	운영일코드	회계연도	부채번호	회계연도	대장번호	부채금액	부채일자
1	처리내역									

기능정의 및 개선내용

- <검토내용>
- ㉠ 처리내역(탭)
 - 작업 후 정상적으로 처리된 정보를 그리드에 출력
- ㉡ 오류내역(탭)
 - 작업 후 오류로 인해 정상 처리가 되지 않은 자료를 오류사유와 함께 그리드에 출력

화면명	감경 고지서출력	화면ID	CR040-U0290M	경로명	대장관리>주정차위반과태료관리>감경 고지서출력
화면개요	주정차위반의 업무프로세스로 과태료 감경부과 후 감경 고지서를 출력하는 화면이다.				
개선 (TO-BE)					

0000 감경고지서출력(1/2)

1

부서명 * 검색

회계연도 * 2020

대장번호 0000 000000 ~ 9999 999999

회계과목 * 41-2830000

부과번호 * 000000 ~ 999999

부과금액 100,000 이상 이하 구간

파일명

7 3 4 5 6

출력(1/1)

남부마감일 2020.01.17

부과일자 2020.01.17 ~ 2020.01.17

2 > 출력정보

인쇄일자	2020-01-17 <input type="text" value="Q"/>	우체국명	<input type="checkbox"/> 서울관
고지서양식	고지서 <input type="text" value="Q"/>	주소	<input type="checkbox"/> 경기도 고양시 일산서구 풍암로 1000
기관명	고양시 <input type="text" value="Q"/>	담당자	<input type="checkbox"/> 홍미환
부서명	고용과 <input type="text" value="Q"/>	전화번호	<input type="checkbox"/> FAX
문서번호	<input type="text" value="Q"/>	가상계좌문구설정	<input type="checkbox"/>
발송기관출력	<input type="checkbox"/>		
발송기관주소출력	<input type="checkbox"/>		
발송주소출력	<input type="checkbox"/>		
남부주소출력	<input type="checkbox"/>		
지정차위반체종료일구	<input type="checkbox"/>		
메모	<input style="width: 100%;" type="text" value="고지서양식관리 ~ "/>		
고지서순번출력	<input type="checkbox"/> 고지서양식관리 <input type="text" value=""/> ~ <input type="text" value=""/> 지정된 고지서출력 내역이 없습니다.		

기능정의 및 개선내용

- < 기능정의 >
- ① **조회조건**
- 감경고지서 출력을 위한 부서, 회계과목, 회계연도, 부과번호, 부과일자를 입력
 - ② **출력정보**
- 남부마감일, 인쇄일자, 고지서양식, 자차단체 선택출력내용, 기타출력정보를 선택하여 고지서 출력
- 고지서양식 : 사전/감경통합, 감경(S4) 감경(병합) 선택가능 하며 사전/감경통합고지서를 출력하고자 할 경우 일괄감경부과 시 통합여부를 체크한 자료만 출력 가능
 - ③ **서식다운(버튼)**
- 남부지번호 기준 조건적용, 조건제외 파일 작성용 샘플서식 제공
 - ④ **동기요청(버튼)**
- 동기요청 팝업화면 호출
(화면설계서 고지 NT010-U0020P 호출)
 - ⑤ **위치조정옵션(버튼)**
- 출력좌표를 설정하는 팝업화면 호출
(화면설계서 NT010-U0040P 호출)
 - ⑥ **배경이미지옵션(버튼)**
- 배경이미지를 설정하는 팝업화면 호출
(화면설계서 NT010-U0030P 호출)
 - ⑦ **출력(버튼)**
- 출력대상을 확인하는 화면 호출
(CR040-U0410P 호출)

화면명	감경고지서출력	화면ID	CR040-U0290M	경로명	대장관리>주정차위반과태료관리>감경고지서출력
화면개요	주정차위반의 업무프로세스로 과태료 감경부과 후 감경고지서를 출력하는 화면이다.				
개선 (TO-BE)					

8

> 출력설정

주소선택

부과주소 납부자 출전자 주소
 부과현상 기간경과수행후 출력여부

출력수서

4식(표준) 연승표준(11') 연승표준(12) 4사 판형설정 24인치 4식표준수행일
 출력인쇄출력여부

출지선택

고지서(연)보출선택여부 (연승부) 연승표준(11')출력여부 연승표준(12)출력여부 4식표준출력여부 4식표준수행일출력
 전자납부선택여부표시 전자납부출력여부 전자납부출력일출력 수납출 OYMM출력 과징금출력여부출력
 부과일당기출력(연승부) 연승표준출력여부 연승표준출력일출력 과징금출력 과징금출력일출력
 과태료출력표시 과태료출력여부 과태료출력일출력 과태료출력 과태료출력일출력
 고지서출력장 연승표준출력일출력 연승표준출력 연승표준출력일출력
 고지서출력장 부과일당기출력 부과일당기출력일출력

기타출력선택

고지서출력장 연승표준출력일출력 연승표준출력 연승표준출력일출력
 부과일당기출력 부과일당기출력일출력

출력일명

기능정의 및 개선내용

< 기능정의 >

⑧ 출력설정

- 고지서 출력에 대한 설정을 선택 및 체크

화면명	감경 고지서출력대상조회	화면ID	CR040-U0410P	경로명	대장관리>주정차위반과태료관리>감경고지서출력
화면개요	주정차위반의 업무프로세스로 과태료 감경부과 후 감경고지서를 출력하는 화면이다.				
개선 (TO-BE)					

0000 감경고지서출력대상조회

1 > 고지서출력대상

인쇄일자 2020-04-07 통합고지 감경고지 고지서양식 SA고지서 출력수서방법 부과번호는 / 일반우편

2 출력(10) 단건(12) 피압출력 63권 평균기회권 1권자전송

순번	<input type="checkbox"/>	부서명	회계연도	회계과목코드	세입과목명	부과번호	과태료/과징금액	등기번호
1	<input type="checkbox"/>	총괄과	2021	41-2150001	주정차위반과태료	41-2150001-000001	200,000	
2	<input type="checkbox"/>	총괄과	2021	41-2150001	주정차위반과태료	41-2150001-000002	200,000	
3	<input type="checkbox"/>	총괄과	2021	41-2150001	주정차위반과태료	41-2150001-000003	300,000	
최초발송일자		최종발송자명	납부지유일	납부지상태	납부지번호	납부지명	발송유연번호	발송주소
2021-03-01		김정환	가인	거주자	914015*****	박수진	13203	경상남도 창원시 마산회원구 성암로 309(합성동)
2021-03-01		김정환	법인	계속사업자	283954-1577784	다림시스템	03203	충청북도 음성군 음성로 309(소여리)
2021-03-01		김정환	개인	거주자	770501*****	이진희	38849	서울특별시 용인시 377 삼성리(안)

63권우편발송건수 0 건 7번주소건수 3 건 다수발건수 3 건 일반우편건수 0 건 총건수 3 건

기능정의 및 개선내용

- < 기능정의 >
- ① 고지서출력대상
 - 조회조건을 기준으로 고지서출력대상 정보를 조회
 - ② 출력(버튼)
 - 목록에 표시된 대상의 감경고지서를 출력

화면명	차량번호 및 납부자 변경	화면ID	CR040-U0150M	경로명	대장관리 > 주정차위반과태로관리 > 단속정보변경관리 > 차량번호 및 납부자 변경
화면개요	사전고지 후 단속정보의 오류로 인한 내역을 수정한다.				
개선 (TO-BE)					

0000 차량번호 및 납부자 변경

1

부서명: 서울수입정보관리과 전체

단속일자: 2021.04.26 2021.12.07

차량번호:

2 단속정보변경대상 목록

순번	차량번호	단속일자	납부자명	납부자번호	주소
1	1181111	2021-10-05 12:31	김진성	555555-*****	서울특별시 용산구 해사로 27 (여래마을) 127 27
2	1181112	2021-06-21 02:27	임필구	79021-*****	충청북도 청주시 흥덕구 수곡로106번길 41-2 106호 (수곡동,공로리법)
3	1181112	2021-05-21 02:27	임필구	79021-*****	충청북도 청주시 흥덕구 수곡로106번길 41-2 106호 (수곡동,공로리법)
4	1181112	2021-10-18 10:00	홍길동	850023-*****	충청북도 청주시 흥덕구 수곡로106번길 41-2 106호 (수곡동,공로리법)
5	1181113	2021-05-21 02:27	임필구	79021-*****	충청북도 청주시 흥덕구 수곡로106번길 41-2 106호 (수곡동,공로리법)
6	1181118	2021-05-21 02:27	임필구	79021-*****	충청북도 청주시 흥덕구 수곡로106번길 41-2 106호 (수곡동,공로리법)
7	1181111	2021-05-21 02:27	임필구	79021-*****	충청북도 청주시 흥덕구 수곡로106번길 41-2 106호 (수곡동,공로리법)
8	1181111	2021-05-21 02:27	임필구	79021-*****	충청북도 청주시 흥덕구 수곡로106번길 41-2 106호 (수곡동,공로리법)
9	1181111	2021-05-21 02:27	임필구	79021-*****	충청북도 청주시 흥덕구 수곡로106번길 41-2 106호 (수곡동,공로리법)
10	1181111	2021-05-21 02:27	임필구	79021-*****	충청북도 청주시 흥덕구 수곡로106번길 41-2 106호 (수곡동,공로리법)

총건수 12,006건

기능정의 및 개선내용

- < 기능정의 >
- ① 조회조건
 - 단속일자, 차량번호 등 입력
 - ② 단속정보변경대상 목록
 - 조회조건을 기준으로 단속대장을 조회

회원명	차량번호 및 납부자 변경현황	회원ID	CR040-U0160M	경로명	대장관리 > 주정차위반과태료관리 > 단속정보변경관리 > 차량번호 및 납부자 변경현황
회원개요	차량번호 및 납부자 변경 이력을 조회한다.				
개선 (TO-BE)					

0000 차량번호 및 납부자 변경현황

1

조회 조건

차량번호: 2021-07-45 차량번호: 2021-12-07

변경구분: 전체

차량번호

조회(11) 엑셀(11)

2

단속정보변경 목록

순번	연월일차	납부자명	납부자번호	차량번호	단속일시	연결구분	차량번호	납부자명	납부자번호	납부자주소	차량번호	납부자명	납부자번호	납부자주소
1	2021-07-22	남영구	759321*****	1181111	2021-07-28 02:27	차량번호	1181111	남영구	759321*****	충청북도 청주... 충청북도 청주...	1181111	남영구	759321*****	충청북도 청주... 충청북도 청주...
2	2021-07-30	남영구	759321*****	1181112	2021-05-21 02:27	차량번호	1181111	남영구	759321*****	충청북도 청주... 충청북도 청주...	1181112	남영구	759321*****	충청북도 청주... 충청북도 청주...
3	2021-07-30	남영구	759321*****	1181112	2021-05-21 02:27	차량번호	1181111	남영구	759321*****	충청북도 청주... 충청북도 청주...	1181112	남영구	759321*****	충청북도 청주... 충청북도 청주...
4	2021-07-30	남영구	759321*****	1181112	2021-05-21 02:27	차량번호	1181111	남영구	759321*****	충청북도 청주... 충청북도 청주...	1181112	남영구	759321*****	충청북도 청주... 충청북도 청주...
5	2021-07-30	남영구	759321*****	1181113	2021-05-21 02:27	차량번호	1181111	남영구	759321*****	충청북도 청주... 충청북도 청주...	1181113	남영구	759321*****	충청북도 청주... 충청북도 청주...
6	2021-07-26	남영구	759321*****	1181122	2021-05-21 02:27	차량번호	1181111	남영구	759321*****	충청북도 청주... 충청북도 청주...	1181122	남영구	759321*****	충청북도 청주... 충청북도 청주...
7	2021-07-30	남영구	759321*****	1181128	2021-05-21 02:27	차량번호	1181111	남영구	759321*****	충청북도 청주... 충청북도 청주...	1181128	남영구	759321*****	충청북도 청주... 충청북도 청주...
8	2021-07-30	남영구	759321*****	1181166	2021-05-21 02:27	차량번호	1181111	남영구	759321*****	충청북도 청주... 충청북도 청주...	1181166	남영구	759321*****	충청북도 청주... 충청북도 청주...
9	2021-07-30	남영구	759321*****	1234567	2021-05-21 02:27	차량번호	1181111	남영구	759321*****	충청북도 청주... 충청북도 청주...	1234567	남영구	759321*****	충청북도 청주... 충청북도 청주...

총건수 10건

기능정의 및 개선내용

- < 기능정의 >
- ① 조회조건
- 변경일자, 변경구분, 차량번호 등 입력
 - ② 단속정보변경목록
- 조회조건을 기준으로 단속정보가 변경된 대장을 조회

화면명	차량번호 및 납부자변경 상세조회	화면ID	CR040-U0480P	경로명	대장관리>주정차위반과태료관리>단속정보변경관리>차량번호 및 납부자 변경현황>차량번호 및 납부자 변경 상세조회
화면개요	차량번호 및 납부자 변경 상세이력을 조회하여 차량번호변경, 납부자변경을 할 수 있는 화면이다.				

개선 (TO-BE)

기능정의 및 개선내용

< 기능정의 >

- ① 변경 전 정보
- 단속정보 변경 대상 차량번호를 조회
- ② 변경 후 정보
- 변경될 차량의 정보를 조회
- ③ 단속정보
- 상세히 단속정보 내역을 조회
- ④ 차량변경 (버튼)
- 차량 번호의 변경시 사용
(운전자정보 변경 불가·차적에서 연계조회 된 운전자로 고정됨)※
- ⑤ 운전자변경 (버튼)
- 운전자정보 변경시 사용
(대여차, 리스차량·차량번호 변경 불가)
- ⑥ 차적연계 (버튼)
- 차적정보를 연계
- ⑦ 주민명연계 (버튼)
- 주민명정보를 연계

< 개선내용 >

- ① 단속정보변경
- [신규]경찰차, 지자체 소속 공사 차량, 공사 허가를 받아 도로에서 공사중이었던차, 대여차량, 리스차 및 차량번호의 오인식 등으로 의견전출 심의로 갈 필요가 없는 내역에 대해서 단속정보를 변경
- [신규] 소유자의 변경 및 차량번호의 변경 내역에서 구 자료는 서순전지결제대상으로 변경되고, 신규 자료는 사전고지를 위한 위반지생성 대상에서 제외

< 검토내용 >

- ① 차량번호, 납부자변경 저장 기능
- 차량번호 및 납부자 변경현황에서 호출시 해당버튼은 보이지 않게 처리

0000 차량번호 및 납부자변경 상세조회 (1/2)

1 차량정보(변경전)

차량번호	11111111	차량명	이벤트
차량구분	승용	납부자번호	535355-454544
납부자명	김민우	차량등록일자	2021.10.05
납부자주소	35070 서울특별시 용인구 용인읍 27 (04444) 118 27	차량등록구분	도관고용법 제22조, 제33조, 제34조

2 차량정보(변경후)

단속번호구분코드	미신청	차량번호	승용
차량연계구분	미동차	납부자구분	승용
차량명	개인	납부자번호	535355-454544
납부자구분	개인	납부자주소	35070 서울특별시 용인구 용인읍 27 (04444) 118 27

3 단속정보

단속구분	연인원번호	단속구분명	단속구분명	해당연월	현황	구분	경도	위도
단속장소	계정구분명	단속현황	해당연월	2021.10.05	123130			
원인발생구분	주정차 금지구역	차량번호	도관고용법 제22조, 제33조, 제34조	2021.10.05	123130			
건인사항	○해 # 04192	특별단속구역	해당연월	2021.10.05	123130			
단속내용	주정차위반(해당연월):							
최초차량번호	40000	강경차량	해당연월	0%	행정차량명			40000
사건발생일	20%	사건구분명	32300					
비고								
해당차량구분	해당연월	사순구분	해당연월					
연계구분	해당연월							

화면명	차량번호 및 납부자변경 상세조회	화면ID	CR040-U0480P	경로명	대장관리>주정차위반관리태로관리>단속정보변경관리>차량번호 및 납부자 변경현황>차량번호 및 납부자변경 상세조회
화면개요	차량번호 및 납부자 변경 상세이력을 조회하여 차량번호변경, 납부자변경을 할 수 있는 화면이다.				
개선 (TO-BE)					

0000 차량번호 및 납부자변경 상세조회 (2/2)

8 단속사진

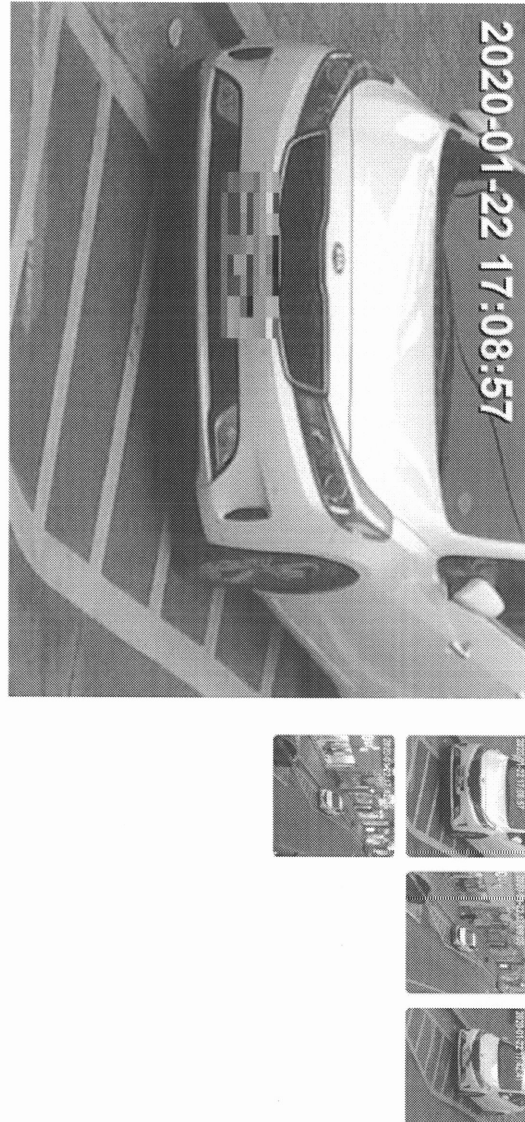

9 로그

차량번호: 권역자 (RNS0001) 차량번호: 2021-10-05-2125-53 차량번호: 권역자 (RNS0001)

차량번호: 2021-11-1723-24

기능정의 및 개선내용

<기능정의 >

⑧ 단속사진
- 단속 사진 내역을 조회

⑨ 로그
- 최초업무 담당자 및 최종업무 담당자의 작업이력 조회

화면명	의견제출관리	화면ID	CR040-U0170M	경로명	대장관리 > 주정차위반과태료관리 > 의견제출관리
화면개요	의견제출 내역을 수기 등록한다. 위텍스 등을 통하여 등록된 의견제출 내역을 연계 조회한다.				
개선 (TO-BE)					

0000 의견제출관리

1

부서명:

사건통지일자:

의견제출일자:

의견제출처리상태:

단속일자:

의견제출접수일자:

접수일자구분:

차량번호:

의견제출차명:

납부차명:

2

Q 조회하기

Q 조회하기

Q 조회하기

3

사건통지서로 이동

순번	의견제출상태	납부차명	차량번호	차량명	차종	단속일자	단속장소명	단속내용	법조항내용	사건통지일자	의견제출일자	의견제출
1	납부구	11월1111	K5	승용	승용	2021-05-21 02:27	상암1사거리	주정차 단속(위정)	도로교통법 제32조, 제33조, 제34조	2021-12-09		
2	납부구	19941234	K5	승용	승용	2021-10-01 11:47	상암초등학교	주정차 단속(위정)	도로교통법 제32조, 제33조, 제34조	2021-10-20		
3	납부구	11월1111	K5	승용	승용	2021-05-21 02:27	상암1사거리	주정차 단속(위정)	도로교통법 제32조, 제33조, 제34조	2021-12-09		
4	납부구	12월1111	K5	승용	승용	2021-05-21 02:27	상암1사거리	주정차 단속(위정)	도로교통법 제32조, 제33조, 제34조	2021-10-13		
5	납부구	19941234	K5	승용	승용	2021-10-01 11:47	상암초등학교	주정차 단속(위정)	도로교통법 제32조	2021-10-20		
6	납부구	11월1111	K5	승용	승용	2021-05-21 02:27	상암1사거리	주정차 단속(위정)	도로교통법 제32조, 제33조, 제34조	2021-10-07		
7	납부구	11월1111	K5	승용	승용	2021-05-21 02:27	상암1사거리	주정차 단속(위정)	도로교통법 제32조, 제33조, 제34조	2021-10-07		
8	납부구	11월1111	K5	승용	승용	2021-05-21 02:27	상암1사거리	주정차 단속(위정)	도로교통법 제32조, 제33조, 제34조	2021-10-07		
9	납부구	11월1111	K5	승용	승용	2021-05-21 02:27	상암1사거리	주정차 단속(위정)	도로교통법 제32조, 제33조, 제34조	2021-10-07		

기능정의 및 개선내용

< 기능정의 >

- ① 조회조건
 - 사건통지일자, 단속일자, 차량번호, 의견제출일자, 의견제출 접수일자, 의견제출자, 의견제출상태, 접수구분, 납부차

② 의견제출내역

- 의견제출대상 및 의견제출 목록을 조회

③ 의견제출처리력 (버튼)

- 방문한 민원인의 의견제출을 서면으로 받기 위한 양식을 출력 (보고서ID : CR040-R0040)

< 검토내용 >

- ㉠ 의견제출내역상세 삭제
 - 의견제출내역에서 더블 클릭하면 의견제출 정보 화면 팝업(CR040-U0180P)이 나오도록 수정

화면명	의견제출정보	화면ID	CR040-U0180P	경로명	대장관리 > 추정차위반과태료관리 > 의견제출관리 > 의견제출정보
화면개요	의견제출 상세내역을 조회한다. 의견제출 등록 및 수정, 심의결과를 처리를 할 수 있다.				

개선 (TO-BE)

기능정의 및 개선내용

< 기능정의 >

- ① 의견진술서출력 (버튼)
-의견진술서출력 : 방문한 민원인의 의견진술을 서면으로 받기 위한 양식을 출력
- ② 심의결과통지서출력 (버튼)
-의견진술 심의결과 통지서를 출력
- ③ 납부자정보
-등록된 납부자 정보 및 납부자 정보를 조회
- ④ 진술자정보
-의견진술자 정보를 조회

0000 의견제출상세

초기화 이전자료 다음자료

조회(2) 삭제(1) 의견진술서출력 심의결과통지서출력 납부(5)

부서명: [세종특별자치연구원] 회계과장: [61234006] 4행정번호: [000002]

3 납부자정보

납부자구분	개인	납부자번호	79021-103123	납부자명	김영우
주소	29684 충청남도 경주시 동백구 수곡로106번길 41-2 [105호 (수출·유류관리용)]				
건물번호		주택건물번호		아파트주소	
차량번호	11991111	차종	승용	차량명	K5
단속일시	2021-06-21 [출] 14:27:00	단속장소	신원1사원	단속행정동	영동
건물여부	<input type="radio"/> 예 <input checked="" type="radio"/> 아니오	특별단속구역	행정정보	2차간초과여부	<input type="radio"/> 예 <input checked="" type="radio"/> 아니오

4 진술자정보

단속내용	주택차 단속학점성				
최초과태료	50,000	경각사유	해당없음	확정과태료	0
사건경정률	20%	사원통지금액	40,000		
배고	확인				
사건등록일자	2021-08-23 [출]	의견제출기한	2021-08-23 [출] ~ 2021-09-07 [출]		

4 진술자정보

납부자명(의견제)	김영우	진술자명	김영우	이메일주소	
주소	29684 [Q] 충청남도 경주시 동백구 수곡로106번길 41-2	105호 (수출·유류관리용)			
전화번호		유대전화번호		FAX번호	

화면명	의견제출정보	화면ID	CR040-U0180P	경로명	대장관리 > 주정차위반과태료관리 > 의견제출관리 > 의견제출정보
화면개요	의견제출 상세내역을 조회한다. 의견제출 등록 및 수정, 심의결과를 처리를 할 수 있다.				

개선 (TO-BE)

0000 의견제출정보 (2/2)

5 의견제출정보

이견제출구분*	발문(사명)	이견제출일자*	2021-08-31
이견제출내용유형*	장제(민원장, 청제)민원복수첨, 전로사정청보(사별민원장사)	수정(연도)	2021-08-31

6 의견제출처리정보

이견제출내용*	1244000	심의비율	
---------	---------	------	--

7 로그

로그	최초등록일자 권역자 (ENIS0001)	최초등록일자 권역자 (ENIS0001)	최종등록일자 권역자 (ENIS0001)
	2021-08-31 16:28:16	2021-08-31 16:28:16	2021-08-31 18:46:37

기능정의 및 개선내용

- <기능정의 >
- 5** 의견제출정보
 - 의견제출내용과 증거자료 내역을 조회
- 6** 의견제출처리정보
 - 의견제출 심의결과를 등록 및 수정
- 7** 로그
 - 업무 담당자의 작업이력 조회
- <개선내용 >
- A** 수용여부
 - 신청인심의결과의 반영
 - 미수용-부과, 수용-비부과, 20%, 50%감경

화면명	심의관리	화면ID	CR040-U0190M	경로명	대장관리 > 주정차위반과태료관리 > 심의관리
화면개요	의견제출 심의처리된 내역을 조회하고 전자결재기안 및 심의결과통지서 출력을 한다.				
개선 (TO-BE)					

0000 심의관리

1

Q 조회 | A | 3 | 4

Q 조회 | A | 3 | 4

Q 조회 | A | 3 | 4

Q 조회 | A | 3 | 4

의견제출 목록

순번	의견제출번호	의견제출일자	의견제출내역	의견제출내역	의견제출일자	의견제출내역	의견제출일자	의견제출내역	의견제출일자	의견제출내역
1	2021060900000~	남부구	11월1111	K5	승용	2021-05-21 02:27	상정(의견)	남부구	2021-09-31	상정(의견)
2	2021060900000~	남부구	22가2222	K5	승용	2021-05-15 02:27	상정(의견)	남부구	2021-09-30	상정(의견)
3	2021060900000~	남부구	22가2222	K5	승용	2021-05-15 02:27	상정(의견)	남부구	2021-09-01	상정(의견)
4	2021060900000~	남부구	11월1111	K5	승용	2021-05-21 02:27	상정(의견)	남부구	2021-09-30	상정(의견)
5	2021060900000~	남부구	11월1111	K5	승용	2021-05-21 02:27	상정(의견)	남부구	2021-09-30	상정(의견)
6	2021060900000~	남부구	11월1111	K5	승용	2021-05-21 02:27	상정(의견)	남부구	2021-09-27	상정(의견)

기능정의 및 개선내용

< 기능정의 >

- 1) 조회조건**
- 심의일자, 접수번호, 의견제출자, 의견제출일, 차량번호, 납부자, 심의상태, 결재상태
- 2) 의견제출심의대상**
- 의견진술 심의 결과를 입력할 목록이 조회
- 의견진술 심의에 대한 결과를 입력하고 저장 (미수용, 수용-감경, 수용-비부과)
- 3) 전자결재**
- 선택한 심의전자결재 대상 목록만 건별로 전자결재를 진행
- 4) 심의결과통지서출력 (버튼)**
- 의견진술 심의결과 통지서를 출력

< 개선내용 >

A) 전자결재
- [신청]의견진술 심의 내역 및 결의를 전자결재를 통하여 관리

화면명	일괄부과처리	화면ID	CR040-U0300M	경로명	대장관리 > 주정차위반과태료관리 > 일괄부과처리
화면개요	주정차위반의 업무프로세스로 의견제출기한이 종료된 자료를 본부과하는 화면이다.				
개선 (TO-BE)					

0000 일괄부과처리(1/2)

1 1

대상연도: 2021

대상연도: 2021

부과연도: 2021

부과연도: 2021-07-13

2 가

순번	과목구분	대상연도	외계계좌코드	운영종류코드	취세금액	대정번호	과태료금액	사건종류명	의견제출시점	의견제출시점	의견제출종료시점	과태료제정종료시점	납부차액	납부차액
1	과목구분	2021	61-224006	000	40,000	000098	40,000	2021-08-23	2021-08-23	2021-08-23	2021-09-07	750321	750321	
2	과목구분	2021	61-224006	000	40,000	000196	40,000	2021-08-23	2021-08-23	2021-08-23	2021-09-07	750321	750321	
3	과목구분	2021	61-224006	000	40,000	000293	40,000	2021-08-13	2021-08-13	2021-08-13	2021-10-28	750321	750321	
4	과목구분	2021	61-224006	000	40,000	000287	40,000	2021-08-19	2021-08-19	2021-08-19	2021-11-03	750321	750321	

기능정의 및 개선내용

- < 기능정의 >
- ① **조회조건**
- 일괄부과를 위한 부서, 회계과목, 대정연도, 작업구분, 대장번호 등 입력
- 작업구분: 일괄부과등록, 일괄부과취소, 일괄감경복원
 - ② **부과처리정보**
- 일괄부과대상의 부과일자, 부과연도, 납기일자, 납기후일자 입력
 - ③ **처리(버튼)**
- 부과등록, 부과취소, 감경부과복원 처리
- 전체선택: 처리대상에 조회된 모든 자료를 처리
- 개별선택: 체크박스에 체크된 자료만 처리
- < 개선내용 >
- ① **부과대상정보**
- [신규] 일괄처리 전 대상자료를 조회하여 확인
 - ② **검토내용 >**
 - ① **조회조건 조정**
- 일괄부과삭제 시 조회조건 추가 및 부과처리정보 삭제
 - 일괄감경복원 시 부과처리정보 삭제

화면명	일괄부과처리	화면ID	CR040-U0300M	경로명	대장관리>주정처위반과태료관리>일괄부과처리
화면개요	주정처위반의 업무프로세스로 의견제출기한이 종료된 자료를 본부과하는 화면이다.				
개선 (TO-BE)					

0000 일괄부과처리(2/2)

3차리 내역

처리 내역

오류 내역

순번	부서명	세입계코드	운영영역코드	외계지역명	대장연도	대장번호	회계연도	부과번호	부과금액	부과일자
1	세정수입처분관리과	61-234006	000	주정처위반과태료	2021	000196	2021	000783	40,000	2021.12.08
2	세외수입처분관리과	61-234006	000	주정처위반과태료	2021	000003	2021	000784	80,000	2021.12.08

다

3차리 내역

오류 내역

순번	오류내용	부서명	세입계코드	운영영역코드	외계지역명	대장연도	대장번호	회계연도	부과번호	부과금액	부과일자
1	오류내용										

데이터가 존재하지 않습니다

처리건수	2건	오류건수	0건	합계	2건
------	----	------	----	----	----

기능정의 및 개선내용

<검토내용 >

㉠ 처리내역(탭)
- 작업 후 정상적으로 처리된 정보를 그리드에 출력

㉡ 오류내역(탭)
- 작업 후 오류로 인해 정상 처리가 되지 않은 자료를 오류사유와 함께 그리드에 출력

화면명	단속장비관리	화면ID	CR040-U0220M	경로명	대장관리 > 주정차위반과태료관리 > 단속자원관리 > 단속장비관리
화면개요	단속장비(고정형, 주행형, 모바일)를 관리하는 화면이다.				
개선 (TO-BE)					

0000 단속장비관리

1 부서명 전체

1 단속구분 단속장비관리번호 사용자명 조회 삭제 등록

조회 등록 삭제

단속장비목록											
번호	단속구분	단속장비관리번호	차량번호	단속장비IP	IMEI	유대번호	단속종	단속지역	단속일1	단속일2	단속일3
1	고정형	C1202		10.12.123.111							

2 **가**

총 12페이지

기능정의 및 개선내용

< 기능정의 >

① 조회조건

- 단속구분, 단속장비번호, 사용자부를 선택하여 조회

② 단속장비 목록

- 단속장비의 목록을 조회

< 검토내용 >

① 단속장비 목록

- 단속장비 목록에서 더블 클릭하면 단속장비 상세조회 화면 팝업(CR040-U0230P)

화면명	단속장비 상세조회	화면ID	CR040-U0230P	경로명	대장관리 > 주정차위반과태료관리 > 단속지원관리 > 단속장비 관리 > 단속장비 상세조회
화면개요	단속장비(고정형, 주행형, 모바일)의 상세내역조회 및 수정, 삭제할 수 있는 화면이다.				

개선 (TO-BE)

0000 단속장비 상세조회 (1/2)

기능정의 및 개선내용

- < 기능정의 >
- ① 고정형 단속장비 정보
 - 고정형 단속장비 정보
 - ② 주행형 단속장비 정보
 - 주행형 단속장비 정보
 - ③ 모바일 단속장비 정보
 - 모바일 단속장비 정보
- < 검토내용 >
- ㉠ 단속구분
 - 단속구분에 따라 입력 항목을 활성화/비활성화

화면명	단속장비 상세조회	화면ID	CR040-U0230P	경로명	대장관리 > 주정차위반과태료관리 > 단속차원관리 > 단속장비 관리 > 단속장비 상세조회
화면개요	단속장비(고정형, 주행형, 모바일) 상세내역화면이다.				
개선 (TO-BE)					

0000 단속장비 상세조회 (2/2)

4 위치이미지



단속장비상세

5 로그

최초등록일: 2021.11.01 09:43:03 | 최초조회일: 2021.11.01 09:43:03 | 최종등록일: 2021.11.01 09:43:03

기능정의 및 개선내용

- < 기능정의 >
- ④ 위치이미지(고정형)
 - 등록된 단속장비의 위치정보 사진을 조회
- ⑤ 로그
 - 단속장비가 신규로 추가되거나 변경될 경우 최종작업 로그를 기록

화면명	단속원관리	화면ID	CR040-U0250M	경로명	대장관리 > 주정차위반과태료관리 > 단속차원관리 > 단속원관리
화면개요	주정차위반의 업무프로세스로 주행형CIV(단속/모바일 단속시 현장에서 단속하는 단속원의 정보를 관리한다.				
개선 (TO-BE)					

0000 단속원 관리

1 상세형

단속원명

단속원명

2 단속원 목록

번호	단속원명	연락처	휴대전화번호
1	박소민		01090000000

기능정의 및 개선내용

< 기능정의 >

① 조회조건
- 단속원ID, 단속원명, 휴대전화번호

② 단속원목록
- 등록된 단속원의 목록을 조회

화면명	단속원 상세조회	화면ID	CR040-U0240P	경로명	대장관리 > 주정차위반과태료관리 > 단속지원관리 > 단속원관리 > 단속원 상세조회
화면개요	주정차위반의 업무프로세스로 현장에서 단속하는 단속원 상세내역조회 및 수정, 삭제할 수 있는 화면이다.				
개선 (TO-BE)					

0000 단속원 상세조회

0000 단속원 상세

단속원정보

단속원아이디*	TEST001	사용자포함여부	<input checked="" type="checkbox"/>
단속원명	테스트	단속원성	1명
비고	LOG LOG	현재진행번호	0100000000
		사용일자	<input checked="" type="radio"/> 현재 <input type="radio"/> 과거

로그

최종수정일자: 관리자 (MS5001) 최종조회일자: 2021.12.02 09:16:02 최종조회일자: 2021.12.02 09:16:02

기능정의 및 개선내용

- < 기능정의 >
- ① 단속원상세
 - 단속원 목록에서 선택한 단속원의 상세정보를 확인
 - 단속원의 부서 설정 및 단속원ID를 부여하여 단속원을 관리
 - ② 로그
 - 단속원이 신규로 추가되거나 변경될 경우 로그를 기록하여 최종작업 로그를 기록